

8/24/2011

**Reform.12**

**Desktop Filler**

**índice**

Sobre Desktop Filler ..... 3

Requisitos de Sistema ..... 3

Requisitos del Hardware ..... 3

Instalación Desktop Filler ..... 4

Registro y Licencia del Plugin ..... 5

Configurando el formulario utilizando una plantilla ..... 5

Tutorial Form Filler Tutorial ..... 6

Modificando el Formulario para Desktop Filler ..... 10

Mantenimiento ..... 13

## Sobre Desktop Filler

Reform Desktop Filler es una aplicación para Windows que permite a los usuarios completar manualmente los formularios. Los formularios tienen la capacidad de utilizar la búsqueda de base de datos, comprobar la entrada de usuario y puede enrutarse a correo electrónico, fax, archivo o una impresora. También se puede aplicar a otros plug-ins, como Document Authority Control o TagDoc también pueden ser aplicador a flujos de trabajo Desktop Filler.

## Requisitos de Sistema

- Reform 12 Enterprise o Reform 12 PDC
- Plugin Desktop Filler
- Para evaluación y demostración: Windows XP, Windows 2003 Server, Windows Vista, Windows 7 o Windows Server 2008 (se admiten los sistemas operativos de 64 bits)
- Para los sistemas de producción: Windows Server 2003 o Windows Server 2008 (sistemas operativos de 64 bits son compatibles)

Todas las descargas de software Reform necesario pueden encontrarse en <http://www.fabsoft.com/> >> Sección de descargas

## Requisitos del Hardware

- Recomendación de Producción del Sistema (Estas sugerencias son sólo estimados. Entornos de alta carga pueden requerir varios servidores o hardware adicional.)
  1. Procesador Pentium 4
  2. 4 GB de RAM
  3. Espacio HDD de 100 GB (Redundancia Recomendada)
  4. Batería de Reserva (UPS)
  5. Servidor dedicado, no hay productos de software, excepto los programas de antivirus y de seguridad.
- Requisitos mínimos del sistema para fines de demostración
  1. Procesador Pentium 4
  2. 2 GB de RAM
  3. Espacio HDD de 30 GB

## Instalación Desktop Filler

1. Para instalar el Desktop Filler, descargar y ejecutar el ejecutable de instalación Desktop Filler.



2. Siga paso a paso a través de las instrucciones y acepte el contrato de Licencia de Usuario. La instalación comenzará.

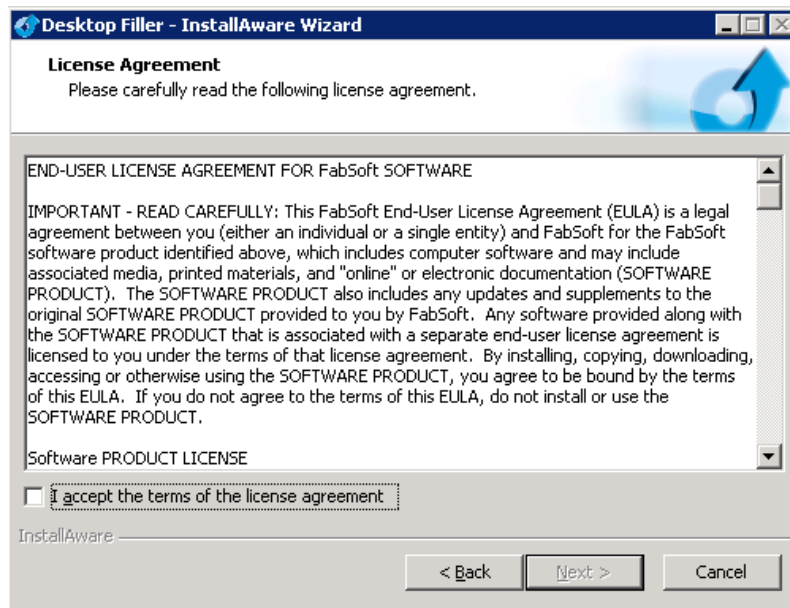

3. Permita que la instalación se complete y, a continuación, vaya a la siguiente sección para aprender a utilizar el Desktop Filler. Haga click en Finish para salir del formulario de la ventana de instalación.

El directorio de instalación predeterminado para Reform 12 y sus plug-ins es **C:\Program Files\Reform**. Si ha cambiado la ruta durante la rutina de instalación Reform, o si utiliza un sistema operativo de 64 bits, consulte la ruta adecuada en lugar de la predeterminada uno al que hace referencia a lo largo de esta documentación.

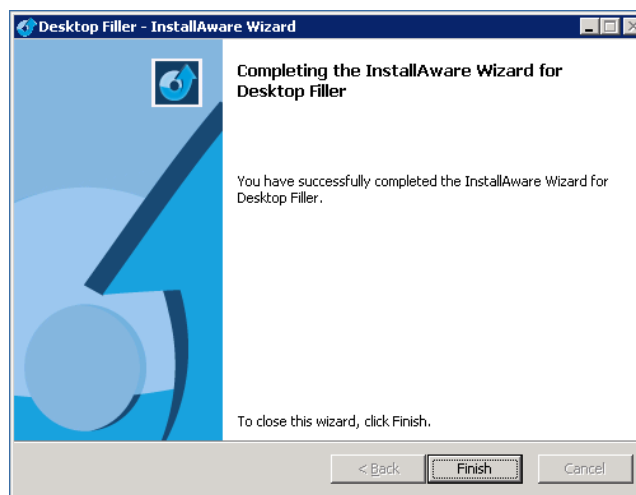

## Registro y Licencia del Plugin

Al evaluar Reform 12, los plugins también estarán en un modo de evaluación para ese período de tiempo. Una vez que Reform ha sido comprado y con licencia, se debe poner licencia a los plugins usados para continuar funcionando correctamente.

Consulte la sección "Reforma 12 licencias y registro" del Manual de Usuario Reform para más información acerca de cómo dar licencias a los Plug-ins de Reform 12. Después de introducir la licencia, el Reform Spooler se tendrá que reiniciar para actualizar las licencias. Puede encontrar más información sobre el servicio Reform Spooler en el Manual de usuario de Reform 12.

## Configurando el formulario utilizando una plantilla

1. Primer paso, tenemos que crear un formulario. Abrir el Reform Designer yendo a **Start>Programs>Reform...>Designer**.
2. Por ejemplo, crearemos un nuevo formulario con una plantilla existente. Ir a **File>New>New**. Seleccione la **Editable – Application\_Page1-1** y haga click **OK**.



Editable - Application\_Page1-1.ftm  
Aplicacion

3. Cuando le pregunta si desea abrir un archivo de texto para diseñar, seleccione **No**.

4. Ir a **File>Page Setup**. Seleccione la impresora que desea utilizar haciendo click en el icono de la impresora. . Haga click en **OK**.

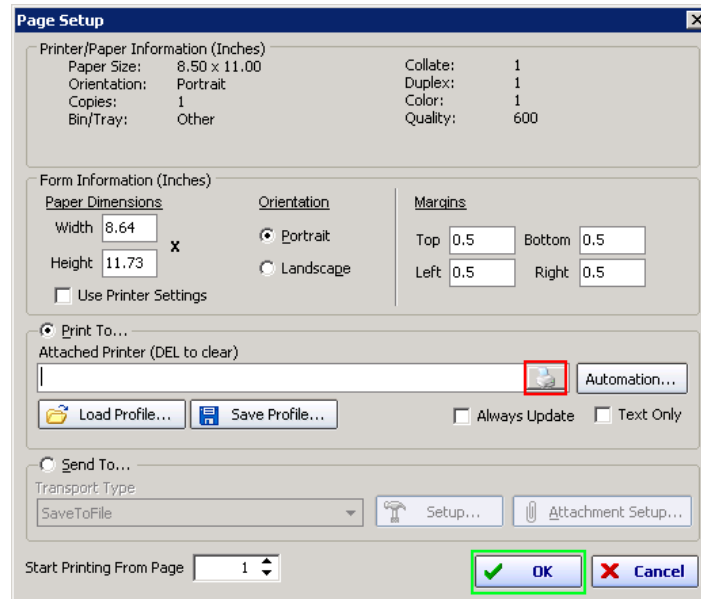

5. Ir a **File>Save As** y llame a su formulario **Application**.

Ahora su formulario Application está listo para ser utilizado Desktop Filler.

## Tutorial Form Filler Tutorial

1. **Start>Programs>Reform...>Desktop Filler>Desktop Filler** para abrir la pantalla Desktop Filler

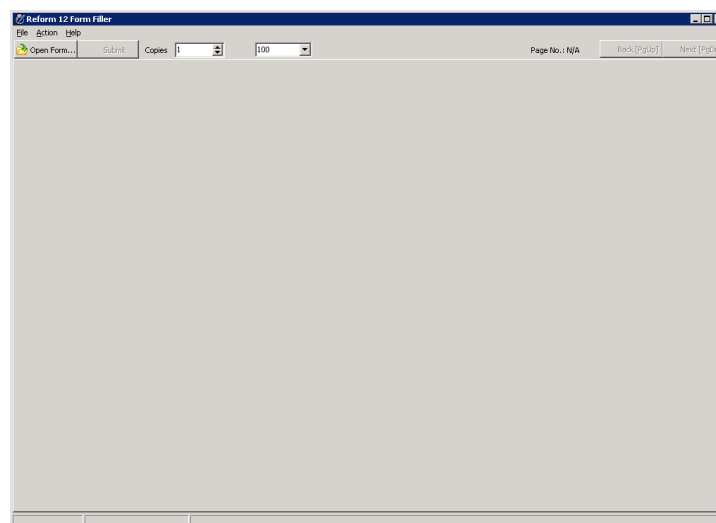

2. Ir a **File>Setup**.

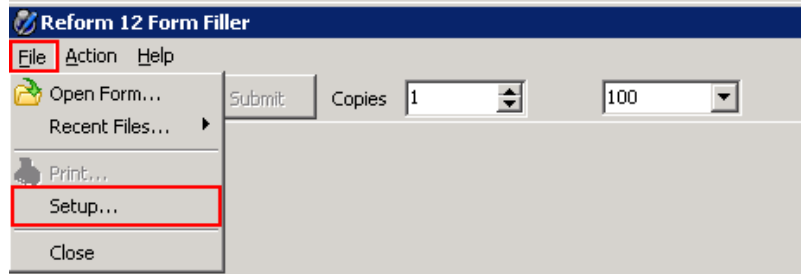

3. Aquí tenemos que ingresar las rutas de acceso al directorio Spooler y al directorio del Formulario.

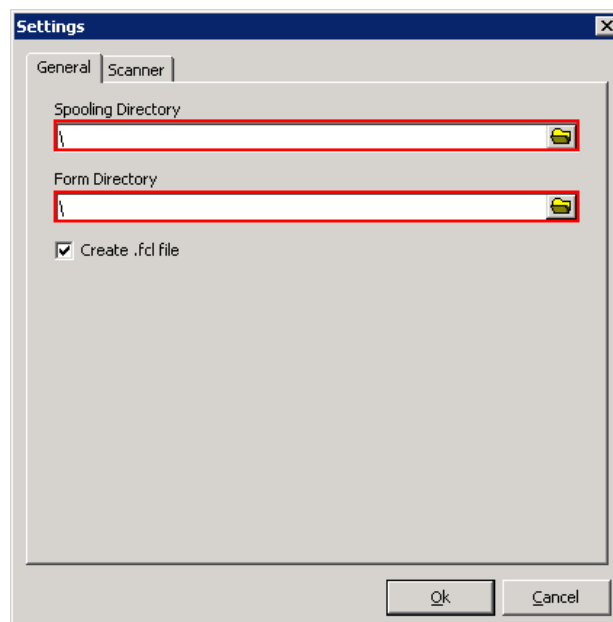

4. Utilice los botones Examinar  para localizar el directorio de spooler. Dependiendo de su entorno, estos deben ser rutas de red a un servidor de Reform (Especialmente cuando está configurando Desktop Filler en una estación de trabajo). Examinar o introducir manualmente los directorios de las formularios y en Spooler (Ex: `\\ReformServer\Spooler\` y `\\ReformServer\Forms\`

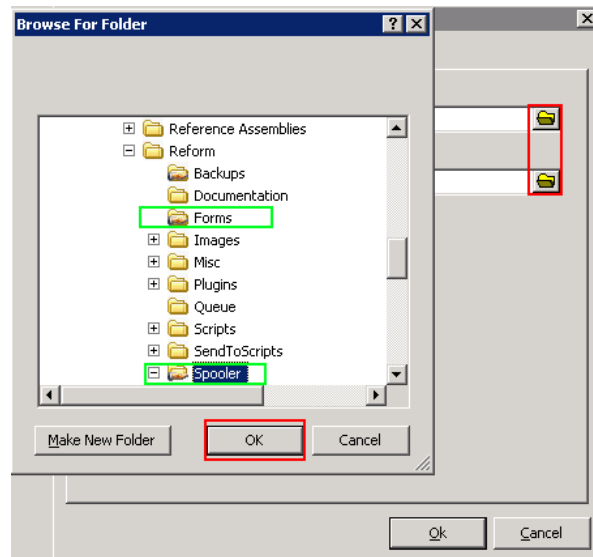

5. Compruebe que las rutas de acceso estén correctas y haga click en **OK**.

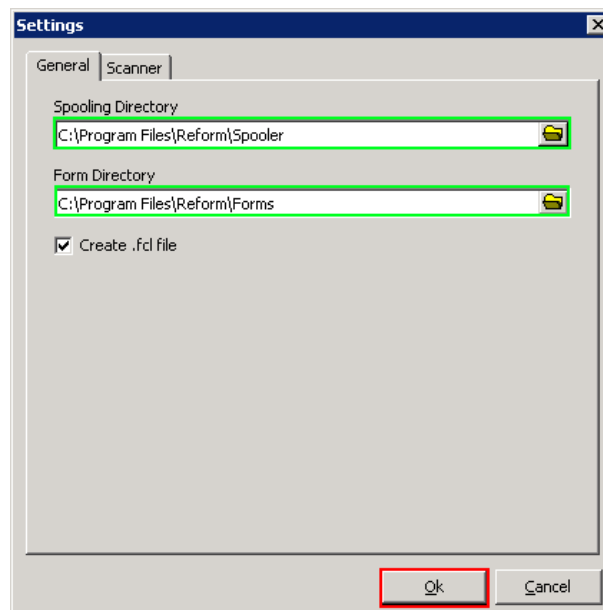

6. Ahora volverá a la ventana principal de Desktop Filler.

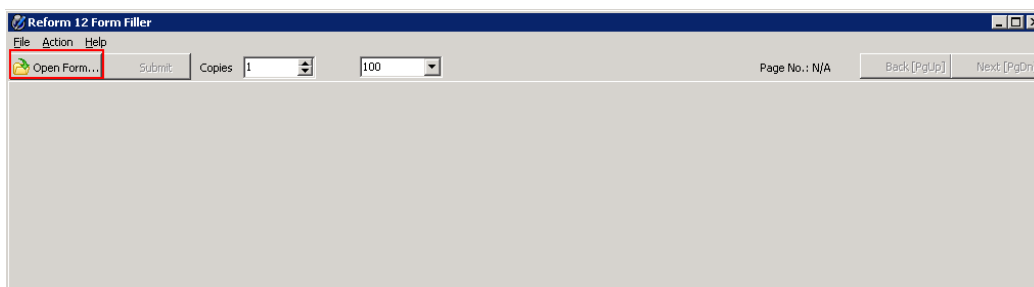

- Haga click en el botón **Open Form...** y seleccione **Application.FOM** de la lista y haga click en **OK**.

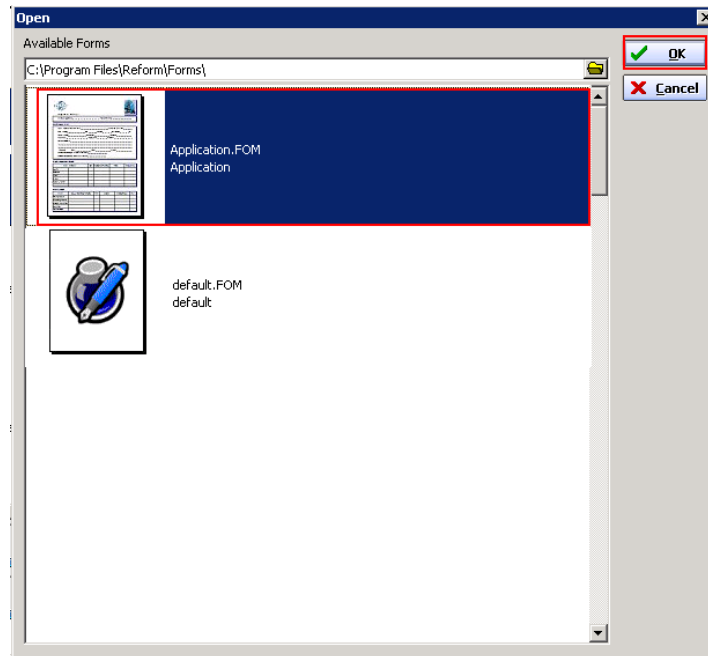

- Rellenar el formulario seleccionando los campos y escribiendo su información.

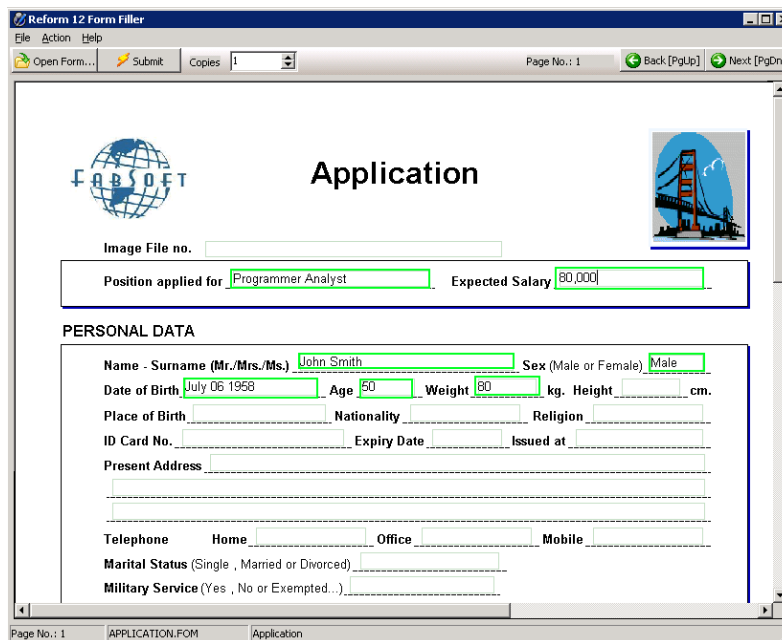

Reform 12 Form Filler

File Action Help

Open Form... Submit Copies 1 Page No.: 1 Back [PgUp] Next [PgDn]

Image File no. \_\_\_\_\_

Position applied for  Expected Salary

**PERSONAL DATA**

Name - Surname (Mr./Mrs./Ms.)  Sex (Male or Female)

Date of Birth  Age  Weight  kg. Height \_\_\_\_\_ cm.

Place of Birth \_\_\_\_\_ Nationality \_\_\_\_\_ Religion \_\_\_\_\_

ID Card No. \_\_\_\_\_ Expiry Date \_\_\_\_\_ Issued at \_\_\_\_\_

Present Address \_\_\_\_\_

Telephone Home \_\_\_\_\_ Office \_\_\_\_\_ Mobile \_\_\_\_\_

Marital Status (Single, Married or Divorced) \_\_\_\_\_

Military Service (Yes, No or Exempted...) \_\_\_\_\_

Page No.: 1 APPLICATION.FOM Application

- Haga click en **Submit** para imprimir el documento.

10. Usted recibirá un mensaje de un archivo de texto guardado en el directorio Spooler. El Reform Spooler coincidirá con el archivo de texto con el formulario que se guardó. Asegúrese de que el Reform Spooler se está ejecutando a Reform Server.

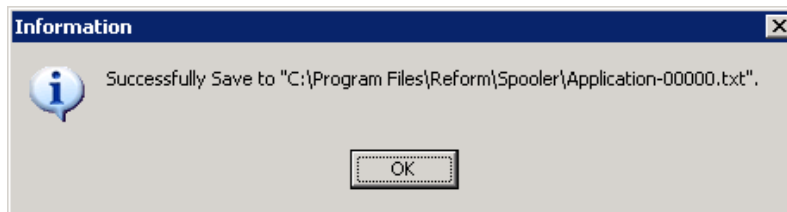

El documento se imprimirá con la información introducida.

## Modificando el Formulario para Desktop Filler

1. Abra el Reform Designer yendo a **Start > Programs > Reform...> Designer**.
2. Ir a **File > New > New**> Seleccione Editable-ClinicalLaboratoryManagement. Se le pedirá si desea abrir un archivo de texto. Seleccione **No**.

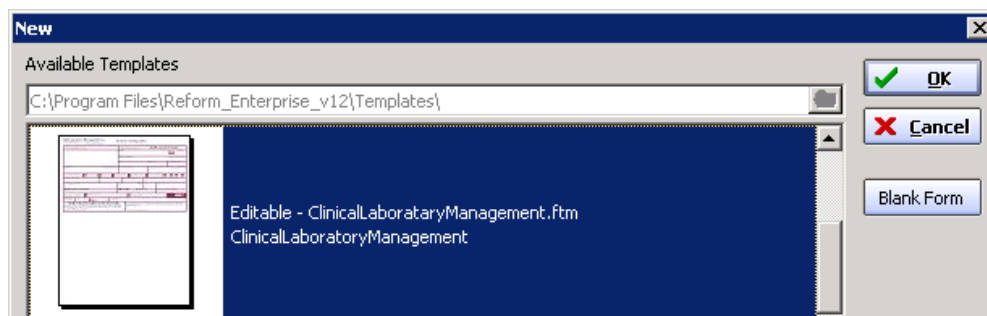

3. Ir a **File > Save As** . Escriba en **SAMPLEFORM.FOM**.
4. En la parte inferior va a crear campo adicional para las notas.



Haga click en el **Add Link Text** y dibuje 2 cuadros en el formulario.

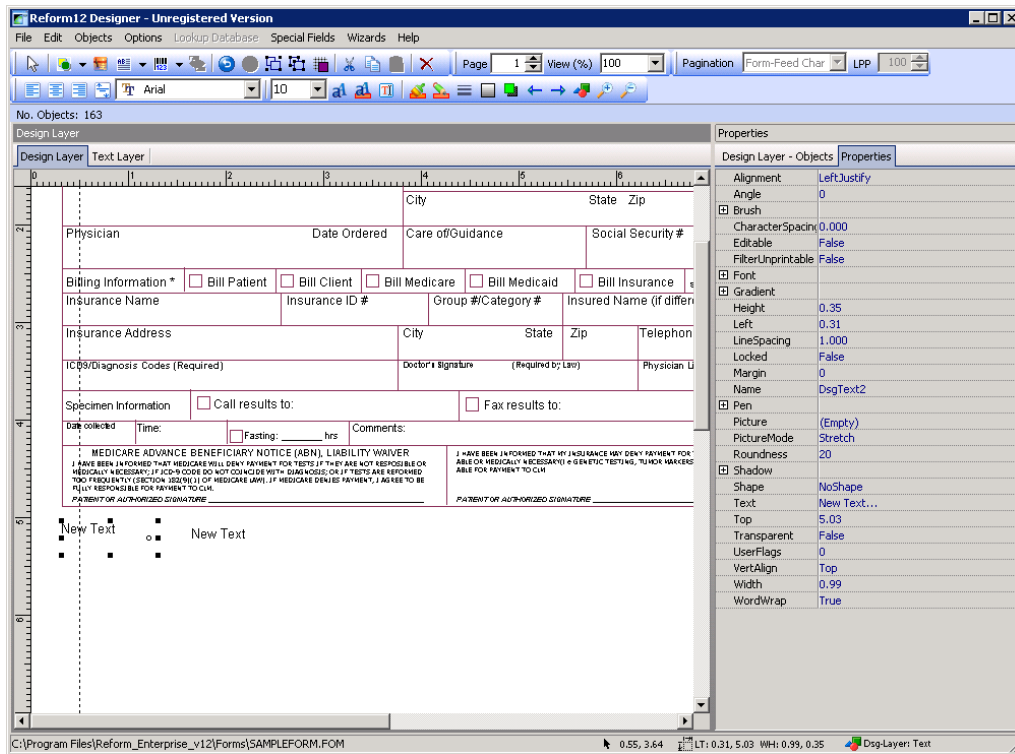

El primer campo será para la etiqueta. Haga click con el botón derecho en este objeto y seleccione "Editar texto..." Escriba "Notas:". El segundo campo tendrá el valor que el usuario introduce en el Desktop Filler, por lo que este cuadro debe hacerse más grande. Seleccione el segundo campo y observe las propiedades. Asegúrese de cambiar estas propiedades como sigue:

**Editable =True**  
**Name = txtNotes**  
**Text =**

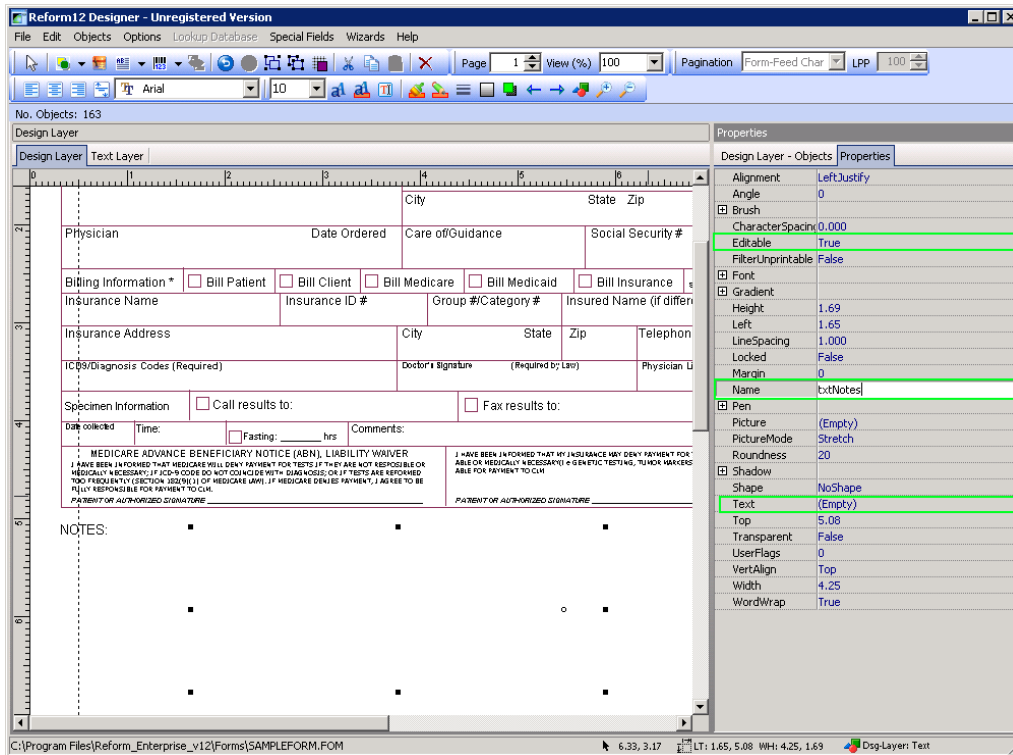

5. Ahora ha terminado de modificar el formulario. Ir a **File>Page Setup** y seleccionar una impresora. Cuando termine ir a **File > Save**.
6. Abrir Desktop Filler y seleccionar **SAMPLEFORM.FOM**. Verá que el campo Notas se agrega en el formulario.

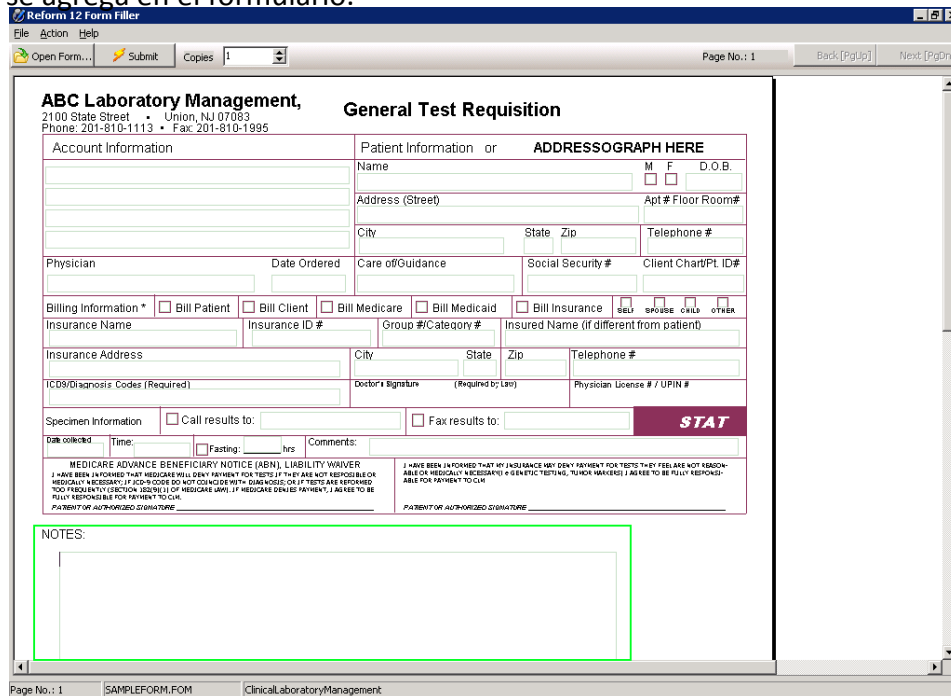

7. Complete el campo Notas y haga click en el botón **Enviar** para imprimir el documento.

## Mantenimiento

Hay ciertos directorios que deben controlarse para crecimiento, junto con el plugin for Reform 12. Cada vez que un sistema procesa más y más trabajos, el tamaño de estos directorios puede crecer muy rápidamente. En general el rendimiento del sistema puede verse afectado por la gran cantidad de espacio que pueden ocupar los archivos. Entradas obsoletas archivos/base de datos se deben eliminar de acuerdo a sus necesidades y especificaciones de retención de archivos. Se recomienda monitorear el crecimiento de los siguientes directorios:

### Directorios:

C:\Program Files\Reform...\Backups

C:\Program Files\Reform...\Spooler\ImageQueue

## Solución de problemas

- 1) **No se muestran los Formularios en Desktop Filler.** Ir a **File> Setup** y asegúrese de que el directorio del formulario se establece correctamente. También debe asegurarse de que el directorio Spooler es correcto de lo contrario no se procesará el formulario..
- 2) **Un campo no permite introducir información.** Abra el formulario en el diseñador y comprobar las propiedades del campo. Compruebe que la propiedad **Editable** se establece en **True** para las propiedades del objeto